

INSTITUTO DE PROJETOS DE CONSTRUÇÃO CIVIL
 Rua Espírito dos Reis, N.º 3 - Bairro Lapa
 2500-788 Lisboa de Portugal
 Tel. 218 444 443
 Fax 218 444 443

Caldas
 Rainho
 11/11

Novembro
 2011

Conjunto Habitacional Ficha Técnica de Habitação

Req.: Joaquim António Vieira Copinho
 Local: Rua da Bela Vista - Mata de Porto Mouro
 Santo Catorina - Caldas da Rainha

Anexo 5 - Fracção A
 Planta do Rés-do-Chão

Arquitetura	
Engenharia	
Desenho	
Substituto:	
Escola:	Des. n.º:
1:100	00

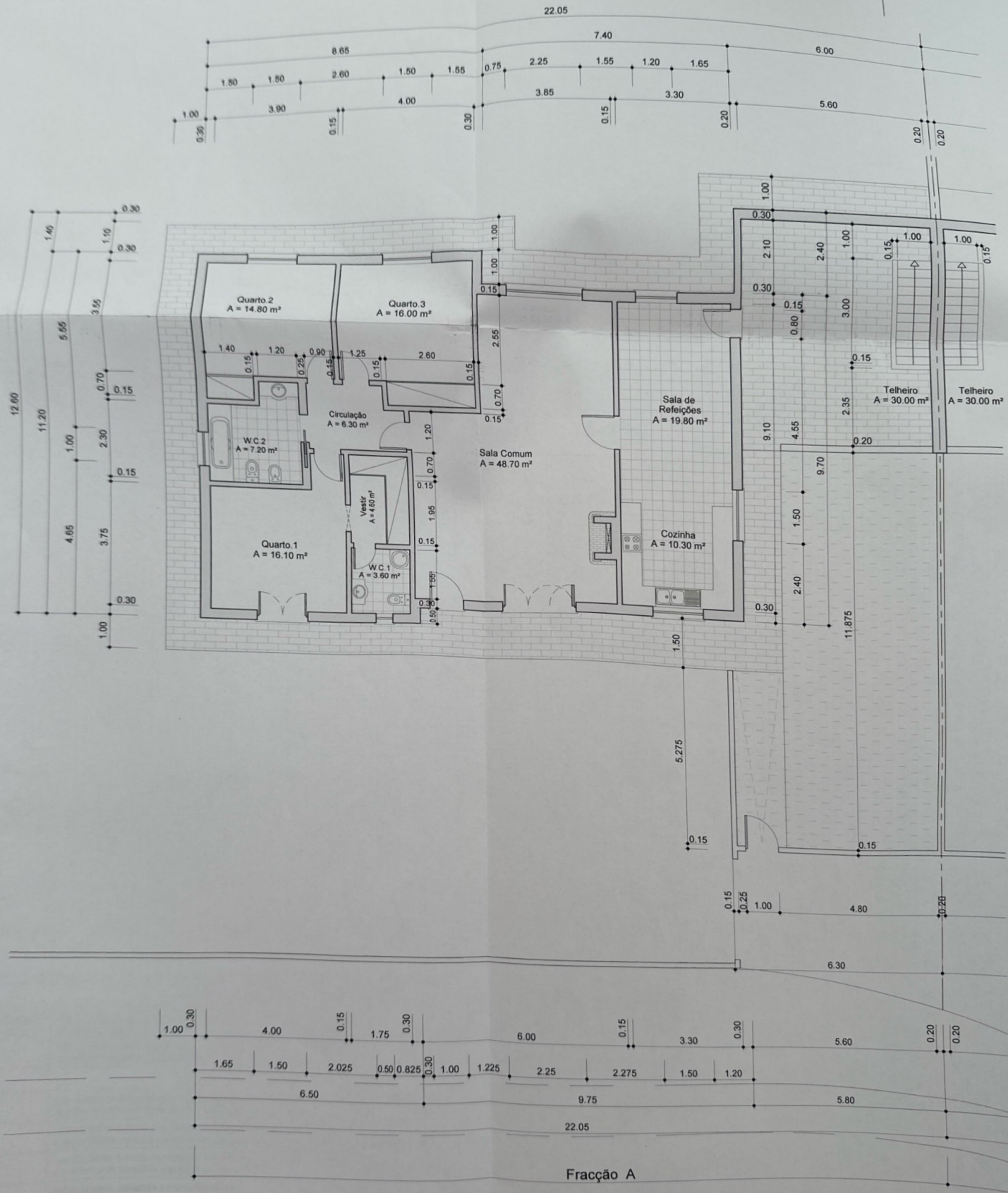

Fracção A

